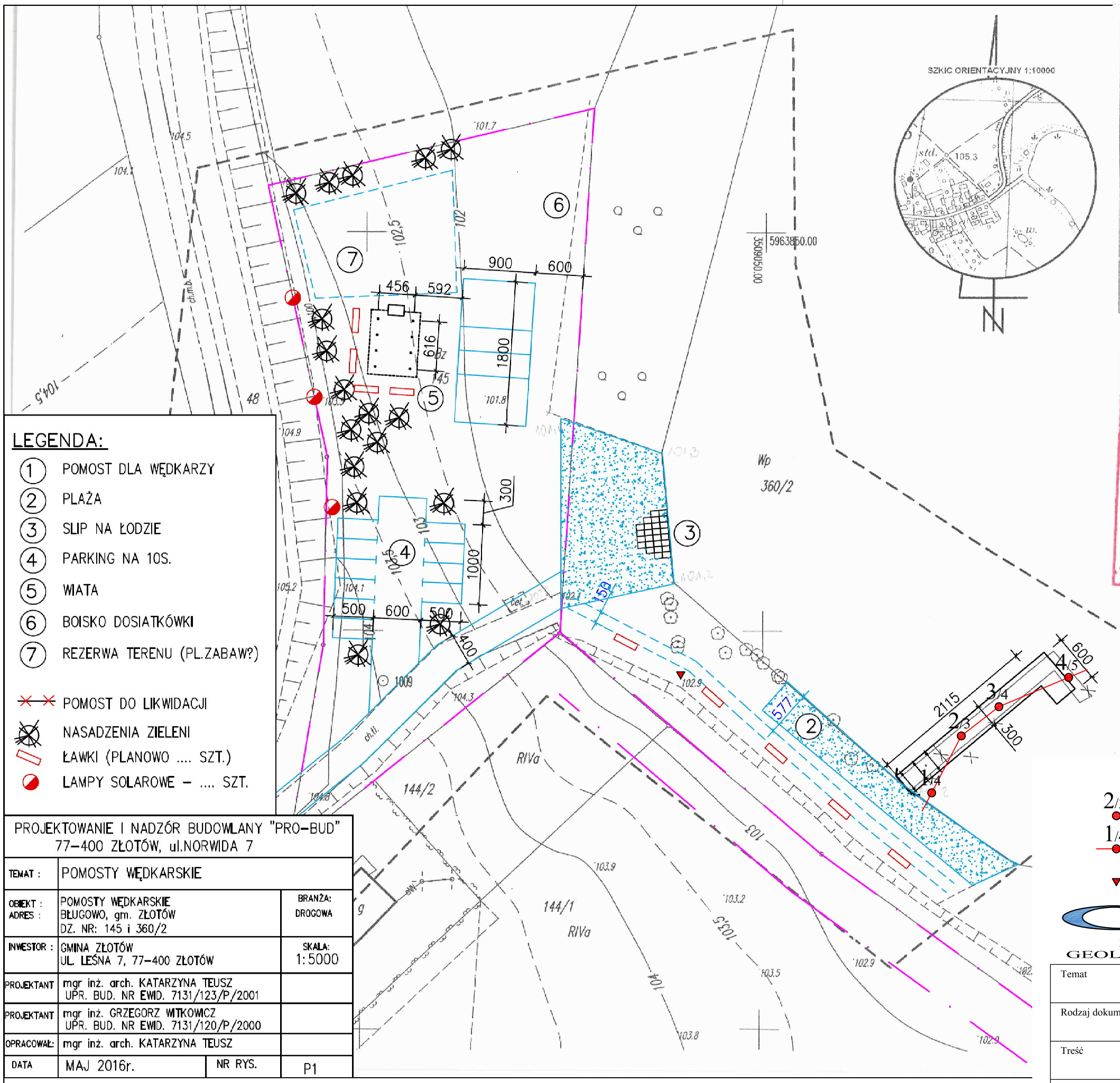

Jednostka ewidencyjna	nazwa	Złotów-ob.wiejski
	identyfikator	0072-0071
Obręb ewidencyjny	nazwa	Buntowo-Bługowo
Skala mapy		1 : 500
Nazwa układu współrzędnych	prostokątnych płaskich układu wysokości	1965 strefa 3 Kronsztadt 86
Oznaczenie obszaru, który był przedmiotem aktualizacji		— — —
Informacje o służebnościach gruntowych mających wpływ na zagospodarowanie gruntów, zlokalizowanych w granicach projektowanej inwestycji		służebność gruntowa nie wpływa na zagospodarowanie gruntów
Sekcja mapy		343.443.091 – powiększenie
Data opracowania mapy		17-05-2016r.
GEODEZJA mgr inż. Krzysztof Kroll ul. Grochowskiego 18 77-400 ZŁOTÓW tel. 692 242 800 NIP 7671447714 REGON 300752660		mgr inż. Krzysztof Kro GEODETA UPRAWNION Nr upr. 7 ul. Groch tel. 692 242 800
nazwa firmy		nr uprawnień i podpis geodety

Informacje dodatkowe:
Nie wyklucza się istnienia w terenie innych nie wskazanych na niniejszej mapie urządzeń podziemnych które nie zostały zgłoszone do aktualizacji

Poświadcza się, że niniejszy dokument został opracowany w wyniku prac geodezyjnych i kartograficznych, których rezultaty zawiera oper techniczny wpisany do ewidencji materiałów państwowego zasobu geodezyjnego i kartograficzn

STAROSTA ZŁOTOWSKI

P.3031.2016.762

(Identyfikator ewidencyjny materiału zasobu - operatu techniczn

2016 -05- 25

(Data wpisania operatu technicznego do ewidencji materiałów zasc

mgr Danuta Żurawska
KIEROWNIK
Powiatowego Ośrodka Dokumentacji Geodezyjnej i Kartograficznej

(Imię, nazwisko i podpis osoby reprezentującej organ)

LEGENDA:

1. POMOST DLA WĘDKARZY
2. PLAŻA
3. SLIP NA ŁODZIE
4. PARKING NA 10S.
5. WIATA
6. BOISKO DOSIATKÓWKI
7. REZERWA TERENU (PL.ZABAW?)

- POMOST DO LIKWIDACJI
- NASADZENIA ZIELENI
- ŁAWKI (PLANOWO .... SZT.)
- LAMPY SOLAROWE – .... SZT.

OBJAŚNIENIA

2/3 - miejsce, nr i głębokość wykonanego wiercenia badawczego

1/4 - linia przekroju geotechnicznego

▼ - reper roboczy

PROJEKTOWANIE I NADZÓR BUDOWLANY "PRO-BUD" 77-400 ZŁOTÓW, ul.NORWIDA 7			
TEMAT :	POMOSTY WĘDKARSKIE		
OBIEKT : ADRES :	POMOSTY WĘDKARSKIE BŁUGOWO, gm. ZŁOTÓW DZ. NR: 145 i 360/2		BRANŻA: DROGOWA
INWESTOR :	GMINA ZŁOTÓW UL. LEŚNA 7, 77-400 ZŁOTÓW		SKALA: 1:5000
PROJEKTANT	mgr inż. arch. KATARZYNA TEUSZ UPR. BUD. NR EWID. 7131/123/P/2001		
PROJEKTANT	mgr inż. GRZEGORZ WITKOWICZ UPR. BUD. NR EWID. 7131/120/P/2000		
OPRACOWAŁ:	mgr inż. arch. KATARZYNA TEUSZ		
DATA	MAJ 2016r.	NR RYS.	P1

GRUNT
PRACOWNIA DOKUMENTACJI GEOLOGICZNYCH I GEOTECHNICZNYCH

Temat	BUNTOWO gm. Złotów - działka nr WP 360/2, pomosty wędkarskie		
Rodzaj dokumentacji	Opinia geotechniczna		
Treść	Mapa dokumentacyjna		
Opracował	mgr Wojciech Gruntmejer	Data 09.2016 r.	Skala 1:500